ÚZEMNÍ PLÁN PLÁNICE
HLAVNÍ VÝKRES

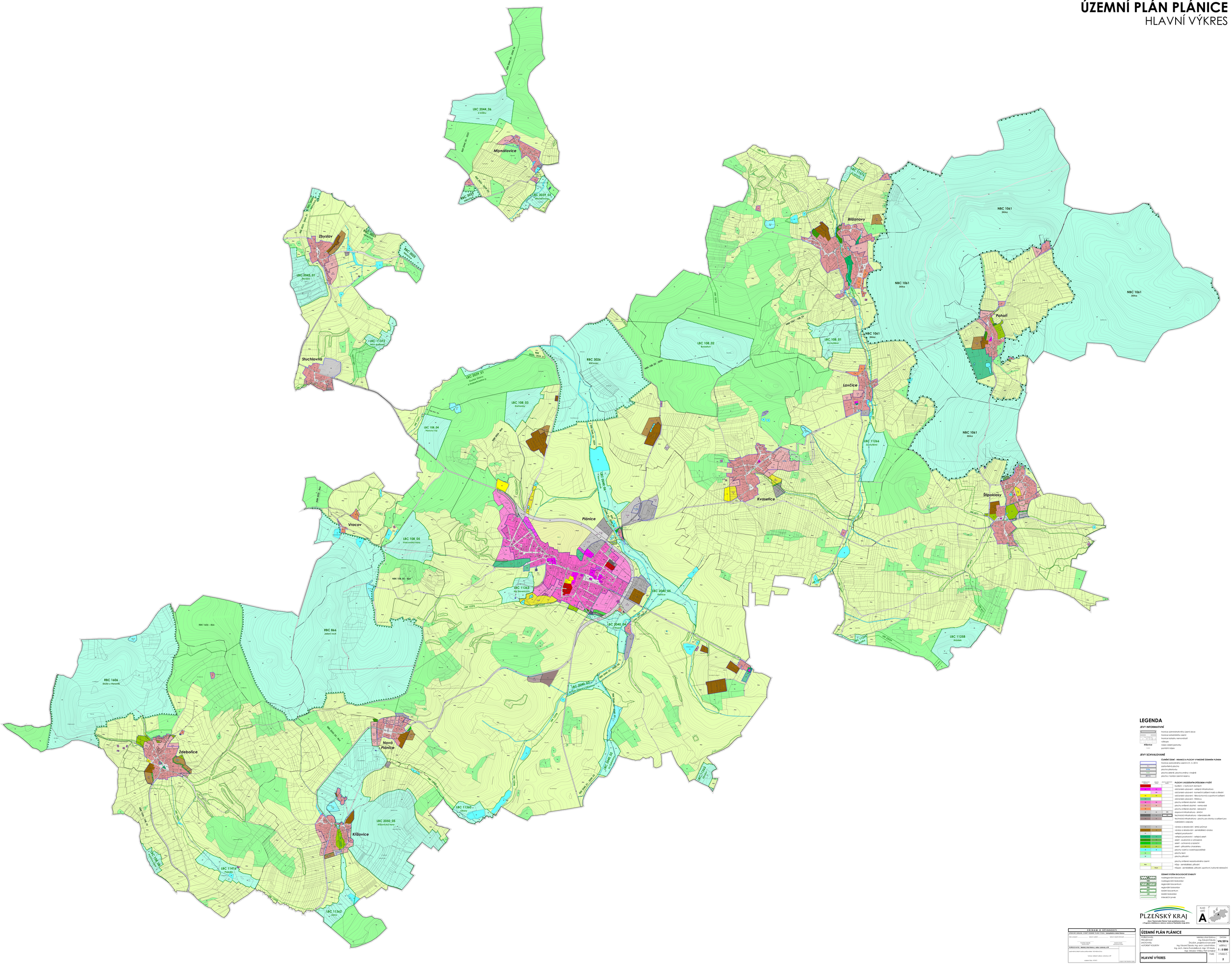

LEGENDA

JEVY INFORMATIVNÍ

- hranice administrativního členění obce
- hranice katastrálního území
- hranice katastru nemovitostí
- silnice
- Křižovice — název části jednotky
- Zvonice — poměrné číslo

JEVY SCHVALOVANÉ

ČLENĚNÍ ÚZEMÍ – HRANICE A PLOCHY VYMEZENÉ ÚZEMNÍM PLÁNEM

- hranice zastavěného území k 31. 3. 2015
- zastavěná plocha
- plocha přestavby
- plocha změn, plocha změny v krajině
- plocha / koridor územní rezervy

PLOCHY S ROZDÍLNÝM ZPŮSOBEM VYUŽITÍ

OZNAČENÍ PODMÍNEK	BÝVALÁ ZÓNA	OPATŘ. LEGISLATIVY	NÁZEV
BI			bydlení – v bytových domech
OV	OV		občanské vybavení – veřejná infrastruktura
OS	OS		občanské vybavení – komerční zařízení malá a střední
OL	OL		občanské vybavení – tělovýchovná a sportovní zařízení
OH	OH		občanské vybavení – hřbitovy
SV	SV		plochy smíšené obytné – venkovské
SM	SM		plochy smíšené obytné – vesnické
SC	SC		plochy smíšené obytné – centrum obce
DS		DS	dopravní infrastruktura – silniční
TI	TI	TI	technická infrastruktura – inženýrské sítě
TO	TO		technická infrastruktura – plochy pro stavby a zařízení pro nakládání s odpady
VL	VL		výroba a skladování – lehký průmysl
VZ	VZ		výroba a skladování – zemědělská výroba
VV			veřejná prostranství
VP	VP		veřejná prostranství – veřejná zeleň
ZS	ZS		zeleň – soukromá a vyhrazená
ZO	ZO		zeleň – ochranná a izolační
ZC	ZC		zeleň – přírodního charakteru
W	W		plochy vodní a vodohospodářské
NL			plochy lesní
NZ			plochy přírodní
			plochy smíšené nezastavěného území
PSO			NSpo – zemědělské, přírodní
	PSO01		NSpo – zemědělské, přírodní, sportovní, kulturně rekreační

ÚZEMNÍ SYSTÉM EKOLOGICKÉ STABILITY

- nadregionální biocentrum
- nadregionální biokoridor
- regionální biocentrum
- regionální biokoridor
- lokální biocentrum
- lokální biokoridor
- interakční prvek

PLZEŇSKÝ KRAJ

Mapa: Digitální mapa Plzeňského kraje aktualizovaná k 1 Pragoslav obdržitelné v datovém rozhraní Plzeňského kraje 2014

KLAD LISTŮ: A

ZÁZNAM O ÚČINNOSTI	
DATUM VYDÁNÍ ÚZEMNÍHO PLÁNU OBCE: Zastupitelstvo obce Plánice	
Číslo usnesení: ..... datum nabytí: ..... datum nabytí účinnosti:	
razítko obce / podpis starosty / podpis zastupujícího starosty	
POŘIZOVATEL: MĚSTSKÁ ÚŘAD PLANÁ, odbor výstavby a ŽP	
oprávněná úřední osoba pořizovatele: Ing. Eva Jelínková	
razítko odboru výstavby a ŽP	
podpis:	
ZÁZNAM O ÚČINNOSTI VYDÁNÍ ÚZEMNÍHO PLÁNU OBCE	

ÚZEMNÍ PLÁN PLÁNICE	
POŘIZOVATEL:	Městský úřad Planá, odbor výstavby a ŽP
PROJEKTANT:	DATUM: VIII/2014
ZPRACOVÁNÍ:	ZAUJOK, projektová kancelář
AUTORSKÝ KOLEKTIV:	Ing. Eduard Žáková, Ing. arch. Ludvík Kišian, Ing. arch. Hana Šuranská, Ing. VP Nikola, Ing. Miloslav Vrtělka, Petr Schejbal
	MĚŘÍTKO: 1 : 5 000
HLAVNÍ VÝKRES	PARÉ VÝKRES Č. 2