ODŮVODNĚNÍ ÚZEMNÍHO PLÁNU PLÁNICE

VÝKRES PŘEDPOKLÁDANÝCH ZÁBORŮ PŮDNÍHO FONDU

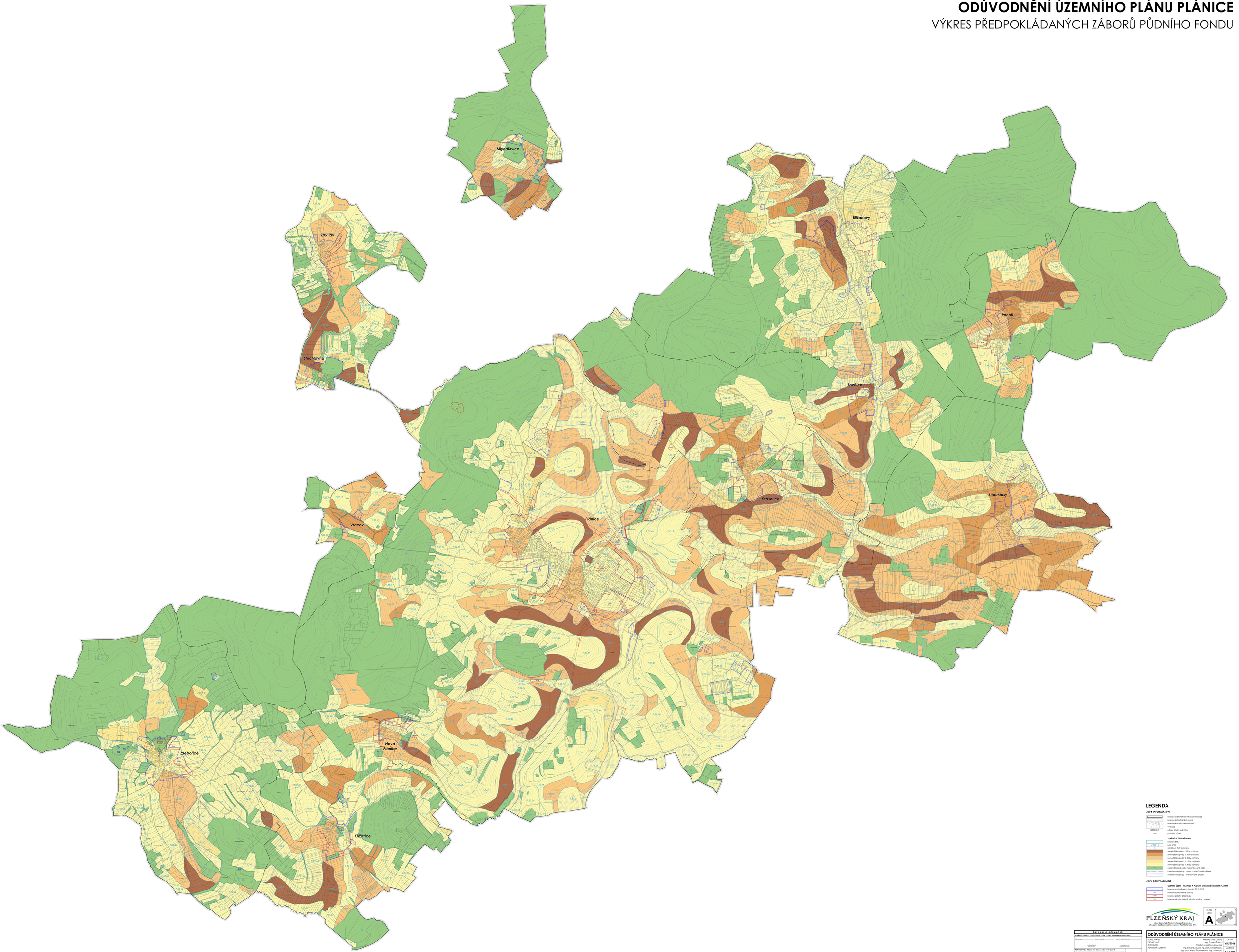

LEGENDA

JEVY INFORMATIVNÍ

- hranice administrativního území obce
- hranice katastrálního území
- hranice katastru nemovitostí
- výškopis
- Kóta — nížiny, údolní jeskyňky
- Kóta — pomístní název

ZNEHODNOTIT PŮDNÍ FOND

- stavební pozemky
- 7.50.11 — kod BPEJ
- ochranné lesy ochrany
- zemědělská půda I. třídy ochrany
- zemědělská půda II. třídy ochrany
- zemědělská půda III. třídy ochrany
- zemědělská půda IV. třídy ochrany
- zemědělská půda V. třídy ochrany
- nezemědělská nebo nebonitovaná půda
- ZEMNÍ VÝVAZ V OBRY A V ÚDOLÍCH — trvalé zábory
- trvalé zábory půdy - melioravané plochy

JEVY SCHVALOVANÉ

CENNÉ ÚZEMÍ - HRANICE A PLOCHY VYMEZENÉ ÚZEMNÍM PLÁNEM

- hranice zastavěného území k 31. 3. 2013
- RD — hranice zastavitelné plochy
- RZ — hranice plochy přestavby
- PUR — hranice plochy změn, plochy změny v krajině

PLZEŇSKÝ KRAJ

Akce "Územní plán Plánice" byla spolufinancována z Programu obnovy venkova Plzeňského kraje 2014.

KLAD LISTU A

ZÁZNAM O ÚČINNOSTI	
DNEM ZÁPISU ÚČINNOSTI ÚZEMNÍ PLÁN VYDAL:	Zastupitelstvo města Plánice
Číslo usnesení:	Datum platnosti:
Pořizovatel zajistil:	Ověření souladu s ZÁKONEM provedl:
Pořizovatel zajistil:	Ověření provedl:
POŘIZOVATEL:	Městský úřad Klatovy, odbor výstavby a ŽP
Jméno a funkce oprávněné úřední osoby:	Kamil Kroupa
	Vedoucí odboru výstavby a ŽP
Razítko:	Podpis:
	Číslo jednacího: KÚ/2013
	Číslo: 2/2013 / 2/2013 / 2/2013

ODŮVODNĚNÍ ÚZEMNÍHO PLÁNU PLÁNICE		
POŘIZOVATEL	Městský úřad Klatovy	DATUM
PROJEKTANT	Ing. Eduard Žákovský	VIII/2016
SPOLUPRACUJÍCÍ	Ing. Eduard Žákovský, Ing. arch. Zdeněk Žákovský	
AUTORSKÝ KOLEKTIV	Ing. Eduard Žákovský, Ing. arch. Lukáš Kratoš, Ing. arch. Alena Šnárková, Mgr. Vít Kaula, Mgr. Miroslav Vrtělka, Petr Schaller	MĚŘÍTKO 1 : 5 000
VÝKRES PŘEDPOKLÁDANÝCH ZÁBORŮ PŮDNÍHO FONDU	PARÉ 3	VÝKRES Č.